

# **ALLEGATO 2**

## **SCHEDE AREE DI EMERGENZA**



## ALLEGATO 2



### AREA DI ATTESA

Codice Identificativo	A1
Comune	Monte Roberto
Località	Capoluogo
Indirizzo	Campo sportivo comunale (parte Sud) - Via Leonardo da Vinci

#### AEROFOTO



Coordinate (centro area)	43° 28' 50" N - 13° 08' 17' E		
Area (mq)	660 mq (*)		
Altitudine s.l.m. (m)	326 m		
Pavimentazione (cemento, conglomerato bituminoso, terra, prato, ecc.)	Prato		
Pendenza	<input checked="" type="checkbox"/> < 1%	<input type="checkbox"/> ≥1% ≤3%	<input type="checkbox"/> ≥3% ≤5%
Destinazione d'uso ordinaria	Campo sportivo		
Area dotata di superfici coperte	SI <input checked="" type="checkbox"/> spogliatoi: 100 mq circa		NO <input type="checkbox"/>
Servizi Presenti	Acqua	si <input checked="" type="checkbox"/>	no <input type="checkbox"/>
	Fogne	si <input checked="" type="checkbox"/>	no <input type="checkbox"/>
	Elettricità (pubblica illum.)	si <input checked="" type="checkbox"/>	no <input type="checkbox"/>
	Telefonia	si <input type="checkbox"/>	no <input checked="" type="checkbox"/>
Proprietà	<input checked="" type="checkbox"/> Pubblica <input type="checkbox"/> Privata		

#### NOTE

Il campo sportivo si trova vicino al Centro storico (a Sud dello stesso), tra Via Spontini e Via Leonardo da Vinci. L'area di attesa è individuata nella parte Sud del campo sportivo.

(\*) Il campo sportivo misura circa 3000 mq: l'area sopra indicata di 660 mq si riferisce alla porzione da utilizzare come area di attesa.



## ALLEGATO 2



### AREA DI ATTESA

Codice Identificativo	<b>B1</b>		
Comune	Monte Roberto		
Località	Pianello Vallesina		
Indirizzo	Piazza della Repubblica		
<b>AEROFOTO</b>			
			
Coordinate (centro area)	43° 29' 19" N - 13° 09' 41" E		
Area (mq)	3000 mq		
Altitudine s.l.m. (m)	119 m		
Pavimentazione (cemento, conglomerato bituminoso, terra, prato, ecc.)	Prato / pavimentazione per esterni		
Pendenza	<input checked="" type="checkbox"/> < 1%	<input type="checkbox"/> ≥1% ≤3%	<input type="checkbox"/> ≥3% ≤5%
Destinazione d'uso ordinaria	Parco urbano con piazzetta interna		
Area dotata di superfici coperte	<b>SI</b> <input type="checkbox"/> mq _____		<b>NO</b> <input checked="" type="checkbox"/>
Servizi Presenti	Acqua	si <input checked="" type="checkbox"/>	no <input type="checkbox"/>
	Fogne	si <input checked="" type="checkbox"/>	no <input type="checkbox"/>
	Elettricità (pubblica illum.)	si <input checked="" type="checkbox"/>	no <input type="checkbox"/>
	Telefonia	si <input type="checkbox"/>	no <input checked="" type="checkbox"/>
Proprietà	<input checked="" type="checkbox"/> Pubblica <input type="checkbox"/> Privata		
<b>NOTE</b>			
Piazza della Repubblica si trova tra Via Gramsci, Via Esino e Via Trento.			



## ALLEGATO 2



### AREA DI ATTESA

Codice Identificativo	<b>B2</b>		
Comune	Monte Roberto		
Località	Pianello Vallesina		
Indirizzo	Campo sportivo secondario - incrocio tra Via Tommasi e Via San Pietro		
<b>AEROFOTO</b>			
			
Coordinate (centro area)	43° 29' 13" N - 13° 10' 04' E		
Area (mq)	3000 mq		
Altitudine s.l.m. (m)	107 m		
Pavimentazione (cemento, conglomerato bituminoso, terra, prato, ecc.)	Prato		
Pendenza	<input checked="" type="checkbox"/> < 1%	<input type="checkbox"/> ≥1% ≤3%	<input type="checkbox"/> ≥3% ≤5%
Destinazione d'uso ordinaria	Campo sportivo secondario		
Area dotata di superfici coperte	<b>SI</b> <input type="checkbox"/> mq _____		<b>NO</b> <input checked="" type="checkbox"/>
Servizi Presenti	Acqua	si <input checked="" type="checkbox"/>	no <input type="checkbox"/>
	Fogne	si <input checked="" type="checkbox"/>	no <input type="checkbox"/>
	Elettricità (pubblica illum.)	si <input checked="" type="checkbox"/>	no <input type="checkbox"/>
	Telefonia	si <input type="checkbox"/>	no <input checked="" type="checkbox"/>
Proprietà	<input checked="" type="checkbox"/> Pubblica <input type="checkbox"/> Privata		
<b>NOTE</b>			
Il campo sportivo secondario si trova a Sud (in adiacenza) rispetto al campo sportivo principale ed è ubicato nei pressi dell'incrocio tra Via Tommasi e Via San Pietro.			





## ALLEGATO 2



### AREA DI ATTESA

Codice Identificativo	C1
Comune	Monte Roberto
Località	Terrone
Indirizzo	Giardini pubblici in Via Guido Rossa e parcheggio in Via Pertini

#### AEROFOTO



Coordinate (centro area)	43° 29' 20" N - 13° 10' 33' E		
Area (mq)	3000 mq		
Altitudine s.l.m. (m)	100 m		
Pavimentazione (cemento, conglomerato bituminoso, terra, prato, ecc.)	Prato / conglomerato bituminoso		
Pendenza	<input checked="" type="checkbox"/> < 1%	<input type="checkbox"/> ≥1% ≤3%	<input type="checkbox"/> ≥3% ≤5%
Destinazione d'uso ordinaria	Giardini pubblici / parcheggio		
Area dotata di superfici coperte	SI <input type="checkbox"/> mq _____		NO <input checked="" type="checkbox"/>
Servizi Presenti	Acqua	si <input checked="" type="checkbox"/>	no <input type="checkbox"/>
	Fogne	si <input checked="" type="checkbox"/>	no <input type="checkbox"/>
	Elettricità (pubblica illum.)	si <input checked="" type="checkbox"/>	no <input type="checkbox"/>
	Telefonia	si <input type="checkbox"/>	no <input checked="" type="checkbox"/>
Proprietà	<input checked="" type="checkbox"/> Pubblica <input type="checkbox"/> Privata		

#### NOTE

L'area, costituita sia dai giardini pubblici che dal parcheggio, si trova in loc. Terrone (a Est di Pianello Vallesina) nei pressi dell'incrocio tra Via Pertini e Via Guido Rossa.



## ALLEGATO 2



### AREA DI ATTESA

Codice Identificativo	<b>D1</b>
Comune	Monte Roberto
Località	Zona industriale in Loc. Sant'Apollinare
Indirizzo	Parcheggio del supermercato - incrocio tra la SP9 e Via Sant'Apollinare

#### AEROFOTO

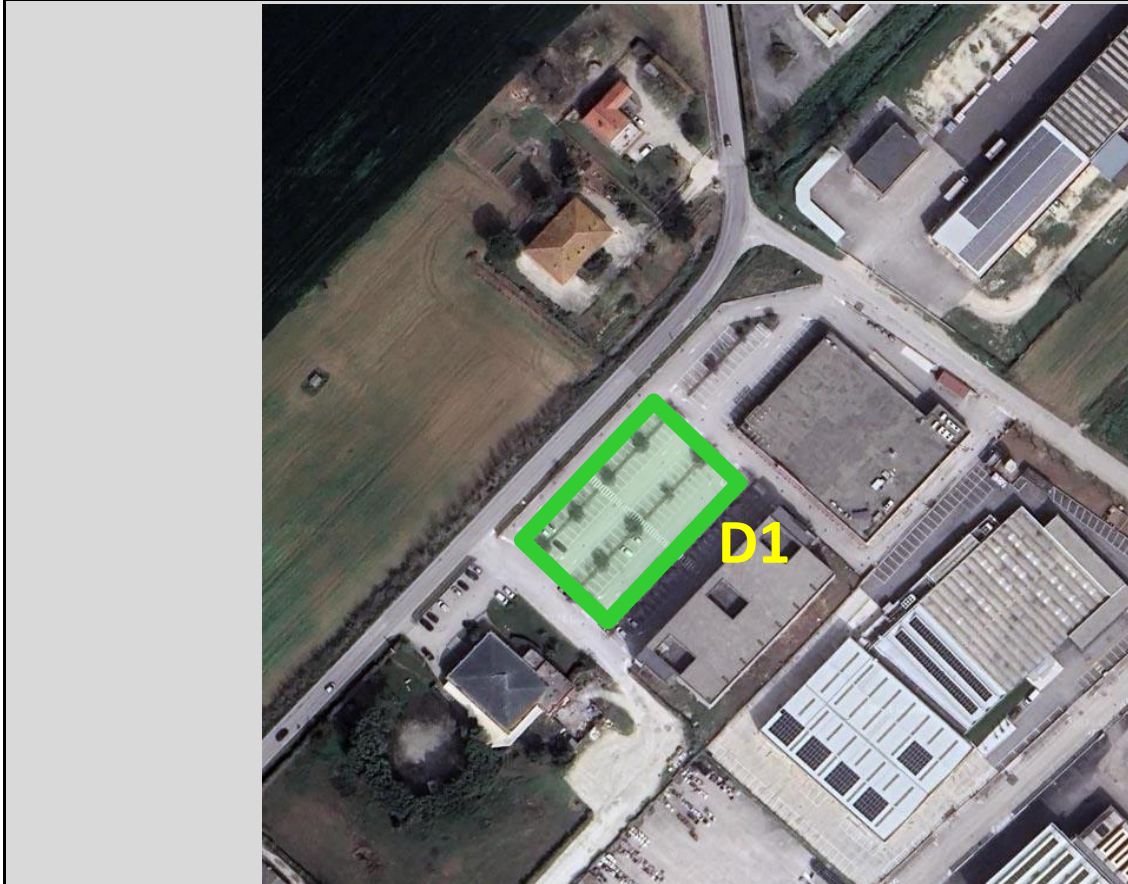

Coordinate (centro area)	43° 29' 01" N - 13° 10' 53" E		
Area (mq)	1500 mq		
Altitudine s.l.m. (m)	101 m		
Pavimentazione (cemento, conglomerato bituminoso, terra, prato, ecc.)	Conglomerato bituminoso		
Pendenza	<input checked="" type="checkbox"/> < 1%	<input type="checkbox"/> ≥1% ≤3%	<input type="checkbox"/> ≥3% ≤5%
Destinazione d'uso ordinaria	Parcheggio		
Area dotata di superfici coperte	<b>SI</b> <input type="checkbox"/> mq _____		<b>NO</b> <input checked="" type="checkbox"/>
Servizi Presenti	Acqua	si <input checked="" type="checkbox"/>	no <input type="checkbox"/>
	Fogne	si <input checked="" type="checkbox"/>	no <input type="checkbox"/>
	Elettricità (pubblica illum.)	si <input checked="" type="checkbox"/>	no <input type="checkbox"/>
	Telefonia	si <input type="checkbox"/>	no <input checked="" type="checkbox"/>
Proprietà	<input type="checkbox"/> Pubblica <input checked="" type="checkbox"/> Privata		

#### NOTE

La zona del parcheggio individuata come area di attesa si trova a S-O del Gala Superstore (nei pressi dell'incrocio tra la SP9 e Via Sant'Apollinare).



## ALLEGATO 2



### AREA DI ATTESA

Codice Identificativo	E1		
Comune	Monte Roberto		
Località	Ponte Pio		
Indirizzo	Tratto di Via Sant'Antonio - incrocio con la SP9		
AEROFOTO			
			
Coordinate (centro area)	43° 29' 38" N - 13° 12' 21" E		
Area (mq)	200 mq		
Altitudine s.l.m. (m)	76 m		
Pavimentazione (cemento, conglomerato bituminoso, terra, prato, ecc.)	Conglomerato bituminoso		
Pendenza	<input checked="" type="checkbox"/> < 1%	<input type="checkbox"/> ≥1% ≤3%	<input type="checkbox"/> ≥3% ≤5%
Destinazione d'uso ordinaria	Strada carrabile		
Area dotata di superfici coperte	SI <input type="checkbox"/> mq _____		NO <input checked="" type="checkbox"/>
Servizi Presenti	Acqua	si <input type="checkbox"/>	no <input checked="" type="checkbox"/>
	Fogne	si <input type="checkbox"/>	no <input checked="" type="checkbox"/>
	Elettricità (pubblica illum.)	si <input type="checkbox"/>	no <input checked="" type="checkbox"/>
	Telefonia	si <input type="checkbox"/>	no <input checked="" type="checkbox"/>
Proprietà	<input checked="" type="checkbox"/> Pubblica <input type="checkbox"/> Privata		
NOTE			
L'area è costituita dal primo tratto di Via Sant'Antonio, a partire dall'incrocio con la SP9.			





## ALLEGATO 2



### AREA DI ATTESA

Codice Identificativo	E2		
Comune	Monte Roberto		
Località	Ponte Pio		
Indirizzo	Incrocio stradale in Via Ponte Pio		
AEROFOTO			
			
Coordinate (centro area)	43° 29' 44" N - 13° 12' 56" E		
Area (mq)	200 mq		
Altitudine s.l.m. (m)	75 m		
Pavimentazione (cemento, conglomerato bituminoso, terra, prato, ecc.)	Conglomerato bituminoso		
Pendenza	<input checked="" type="checkbox"/> < 1%	<input type="checkbox"/> ≥1% ≤3%	<input type="checkbox"/> ≥3% ≤5%
Destinazione d'uso ordinaria	Incrocio strada carrabile		
Area dotata di superfici coperte	SI <input type="checkbox"/> mq _____		NO <input checked="" type="checkbox"/>
Servizi Presenti	Acqua	si <input type="checkbox"/>	no <input checked="" type="checkbox"/>
	Fogne	si <input type="checkbox"/>	no <input checked="" type="checkbox"/>
	Elettricità (pubblica illum.)	si <input type="checkbox"/>	no <input checked="" type="checkbox"/>
	Telefonia	si <input type="checkbox"/>	no <input checked="" type="checkbox"/>
Proprietà	<input checked="" type="checkbox"/> Pubblica <input type="checkbox"/> Privata		
NOTE			
L'area, ubicata circa 350 m a Sud della rotatoria di Ponte Pio, è costituita dall'incrocio stradale tra la SP9 e una strada secondaria che prosegue verso Ovest.			





## ALLEGATO 2



### AREA DI RICOVERO PER TENDE

Codice Identificativo	<b>A2</b>		
Comune	Monte Roberto		
Località	Capoluogo		
Indirizzo	Campo sportivo comunale (parte Sud) - Via Leonardo da Vinci		
<b>AEROFOTO</b>			
			
Coordinate (centro area)	43° 28' 50" N - 13° 08' 17' E		
Area (mq)	1320 mq (*)		
Altitudine s.l.m. (m)	326 m		
Pavimentazione (cemento, conglomerato bituminoso, terra, prato, ecc.)	Prato		
Pendenza	<input checked="" type="checkbox"/> < 1%	<input type="checkbox"/> ≥1% ≤3%	<input type="checkbox"/> ≥3% ≤5%
Destinazione d'uso ordinaria	Campo sportivo		
Area dotata di superfici coperte	<b>SI</b> <input checked="" type="checkbox"/> spogliatoi: 100 mq circa		<b>NO</b> <input type="checkbox"/>
Servizi Presenti	Acqua	si <input checked="" type="checkbox"/>	no <input type="checkbox"/>
	Fogne	si <input checked="" type="checkbox"/>	no <input type="checkbox"/>
	Elettricità (pubblica illum.)	si <input checked="" type="checkbox"/>	no <input type="checkbox"/>
	Telefonia	si <input type="checkbox"/>	no <input checked="" type="checkbox"/>
Proprietà	<input checked="" type="checkbox"/> Pubblica <input type="checkbox"/> Privata		
<b>NOTE</b>			
<p>Il campo sportivo si trova vicino al Centro storico (a Sud dello stesso), tra Via Spontini e Via Leonardo da Vinci. L'area di ricovero per tende è individuata nella parte Sud del campo sportivo.</p> <p>(*) Il campo sportivo misura circa 3000 mq: l'area sopra indicata di 1320 mq si riferisce alla porzione da utilizzare come area di ricovero per tende.</p>			



## ALLEGATO 2



### AREA DI RICOVERO PER TENDE

Codice Identificativo	<b>B3</b>		
Comune	Monte Roberto		
Località	Pianello Vallesina		
Indirizzo	Impianti sportivi - Via San Pietro		
<b>AEROFOTO</b>			
			
Coordinate (centro area)	43° 29' 16" N - 13° 10' 05" E		
Area (mq)	10.400 mq		
Altitudine s.l.m. (m)	107 m		
Pavimentazione (cemento, conglomerato bituminoso, terra, prato, ecc.)	Prato		
Pendenza	<input checked="" type="checkbox"/> < 1%	<input type="checkbox"/> ≥1% ≤3%	<input type="checkbox"/> ≥3% ≤5%
Destinazione d'uso ordinaria	Impianti sportivi		
Area dotata di superfici coperte	<b>SI</b> <input checked="" type="checkbox"/> spogliatoi 100 mq circa		<b>NO</b> <input type="checkbox"/>
Servizi Presenti	Acqua	si <input checked="" type="checkbox"/>	no <input type="checkbox"/>
	Fogne	si <input checked="" type="checkbox"/>	no <input type="checkbox"/>
	Elettricità (pubblica illum.)	si <input checked="" type="checkbox"/>	no <input type="checkbox"/>
	Telefonia	si <input type="checkbox"/>	no <input checked="" type="checkbox"/>
Proprietà	<input checked="" type="checkbox"/> Pubblica <input type="checkbox"/> Privata		
<b>NOTE</b>			
Gli impianti sportivi sono costituiti dal campo sportivo principale (stadio comunale "Amorveno Carletti"), dal campo sportivo secondario (a Sud dello stadio) e dalle due piste polivalenti di dimensioni minori (a Nord dello stadio). Gli impianti sportivi si trovano nella parte Est di Pianello Vallesina, tra Via San Pietro e Via Garibaldi.			



## ALLEGATO 2



### AREA DI RICOVERO COPERTA

Codice Identificativo	B4		
Comune	Monte Roberto		
Località	Pianello Vallesina		
Indirizzo	Scuola Materna "Collodi" - Via Papa Giovanni XXIII		
AEROFOTO			
			
Coordinate (centro area)	43° 29' 22" N - 13° 09' 50" E		
Area (mq)	1000 mq		
Altitudine s.l.m. (m)	113 m		
Pavimentazione (cemento, conglomerato bituminoso, terra, prato, ecc.)	Pavimentazione per interni		
Pendenza	<input checked="" type="checkbox"/> < 1%	<input type="checkbox"/> ≥1% ≤3%	<input type="checkbox"/> ≥3% ≤5%
Destinazione d'uso ordinaria	Scuola Materna		
Area dotata di superfici coperte	SI <input checked="" type="checkbox"/>	1000 mq circa	NO <input type="checkbox"/>
Servizi Presenti	Acqua	si <input checked="" type="checkbox"/>	no <input type="checkbox"/>
	Fogne	si <input checked="" type="checkbox"/>	no <input type="checkbox"/>
	Elettricità	si <input checked="" type="checkbox"/>	no <input type="checkbox"/>
	Telefonia	si <input checked="" type="checkbox"/>	no <input type="checkbox"/>
Proprietà	<input checked="" type="checkbox"/> Pubblica <input type="checkbox"/> Privata		
NOTE			
La scuola materna si trova nell'esternità Est di Via Papa Giovanni XXIII e Via Gramsci.			





## ALLEGATO 2



### AREA DI AMMASSAMENTO

Codice Identificativo	C2
Comune	Monte Roberto
Località	Terrone
Indirizzo	Tratto stradale e prato vicino alla rotatoria (Via Garibaldi - Via Cavour)

#### AEROFOTO



Coordinate (centro area)	43° 29' 19" N - 13° 10' 17" E		
Area (mq)	3600 mq		
Altitudine s.l.m. (m)	103 m		
Pavimentazione (cemento, conglomerato bituminoso, terra, prato, ecc.)	Conglomerato bituminoso / prato		
Pendenza	<input type="checkbox"/> < 1%	<input checked="" type="checkbox"/> ≥1% ≤3%	<input type="checkbox"/> ≥3% ≤5%
Destinazione d'uso ordinaria	Tratto stradale e area verde		
Area dotata di superfici coperte	SI <input type="checkbox"/> mq _____		NO <input checked="" type="checkbox"/>
Servizi Presenti	Acqua	si <input type="checkbox"/>	no <input checked="" type="checkbox"/>
	Fogne	si <input checked="" type="checkbox"/>	no <input type="checkbox"/>
	Elettricità (pubblica illum.)	si <input checked="" type="checkbox"/>	no <input type="checkbox"/>
	Telefonia	si <input type="checkbox"/>	no <input checked="" type="checkbox"/>
Proprietà	<input checked="" type="checkbox"/> Pubblica <input type="checkbox"/> Privata		

#### NOTE

L'area si trova tra Pianello Vallesina e località Terrone, nei pressi della rotatoria di Via Garibaldi ed è delimitata a Est da Via Cavour.



## ALLEGATO 2



### AREA DI AMMASSAMENTO

Codice Identificativo	D2
Comune	Monte Roberto
Località	Zona industriale in Loc. Sant'Apollinare
Indirizzo	Tratto stradale in Via del Lavoro

#### AEROFOTO

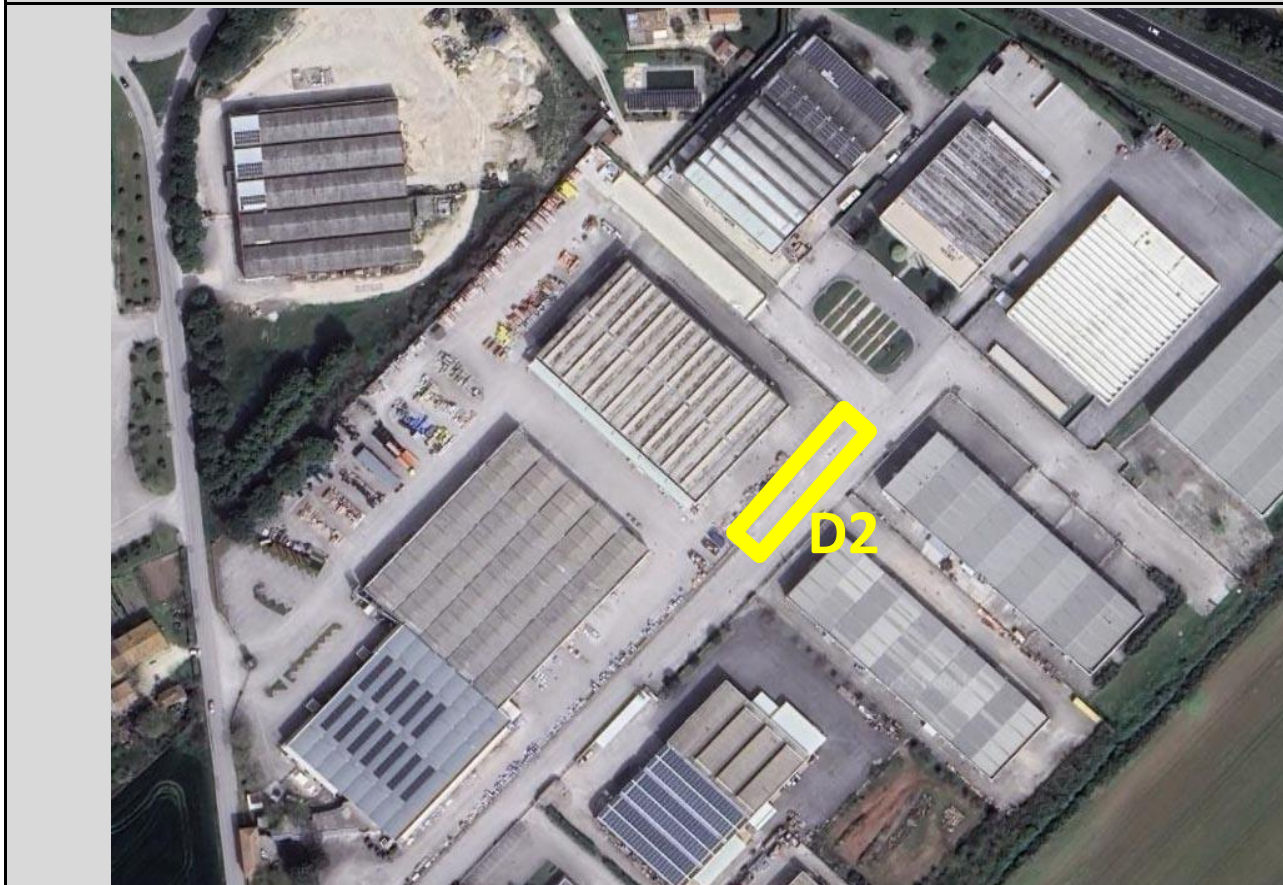

Coordinate (centro area)	43° 29' 17" N - 13° 11' 02" E		
Area (mq)	900 mq		
Altitudine s.l.m. (m)	97 m		
Pavimentazione (cemento, conglomerato bituminoso, terra, prato, ecc.)	Conglomerato bituminoso		
Pendenza	<input checked="" type="checkbox"/> < 1%	<input type="checkbox"/> ≥1% ≤3%	<input type="checkbox"/> ≥3% ≤5%
Destinazione d'uso ordinaria	Tratto stradale		
Area dotata di superfici coperte	SI <input type="checkbox"/>	mq _____	NO <input checked="" type="checkbox"/>
Servizi Presenti	Acqua	si <input checked="" type="checkbox"/>	no <input type="checkbox"/>
	Fogne	si <input checked="" type="checkbox"/>	no <input type="checkbox"/>
	Elettricità (pubblica illum.)	si <input checked="" type="checkbox"/>	no <input type="checkbox"/>
	Telefonia	si <input type="checkbox"/>	no <input checked="" type="checkbox"/>
Proprietà	<input checked="" type="checkbox"/> Pubblica	<input type="checkbox"/> Privata	

#### NOTE

L'area si trova nella parte N-E di Via del Lavoro, dove la strada è più larga del tratto precedente.